

PROTOCOLO DE TRATAMIENTO DE SENOS (hidratante, reafirmante y anti estrías).

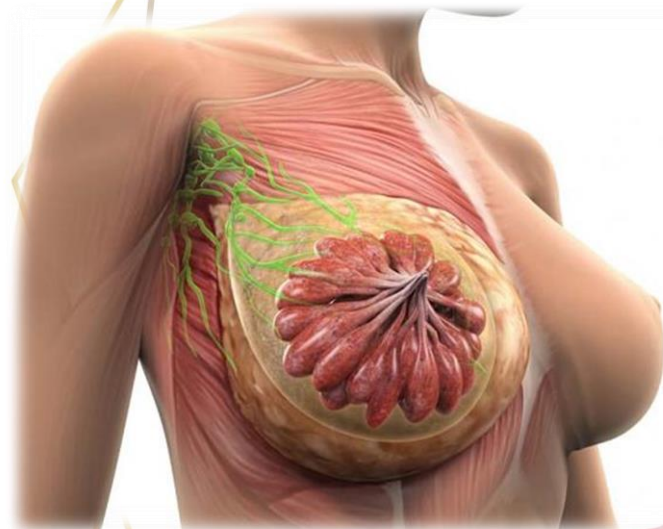

¿Qué debo de conocer sobre los senos antes de aplicar un tratamiento estético?

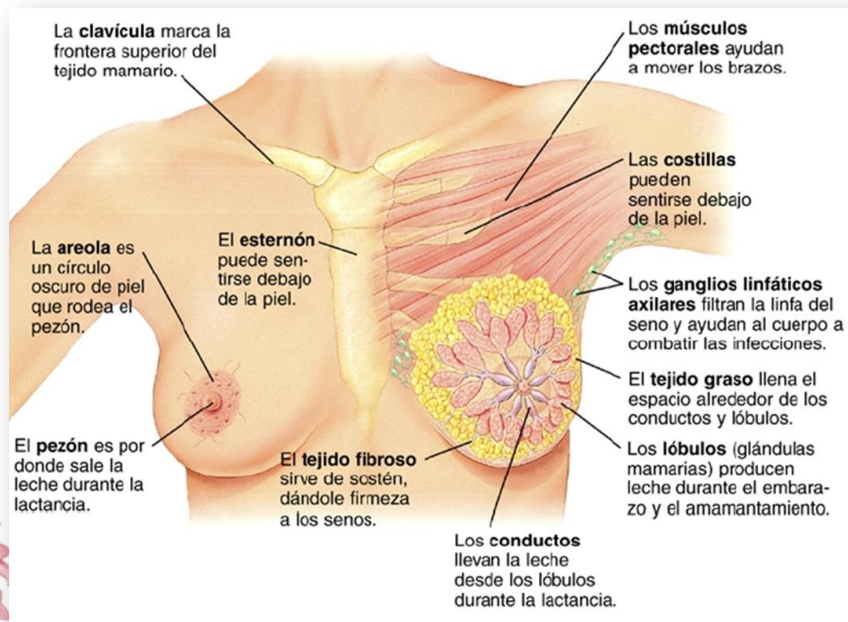

Son fundamentales los reconocimientos médicos periódicos y la buena información que reciba la mujer la cual incluye el auto examen de las mamas.

Busque:

- Bolitas, endurecimientos o hundimientos.



- Mueva sus dedos en pequeños círculos desde fuera de su mama hacia el pezón. Explórese debajo de su axila.



- Explórese toda la mama presionando suavemente.

Utilice la yema de sus dedos.

Explórese estando de pie:



Debajo de ambos brazos



Toda la mama



Por encima de la mama



Acuéstese y tóquese



De pie observe cambios:



Con los brazos hacia arriba



Con las manos en las caderas



Inclinada hacia adelante

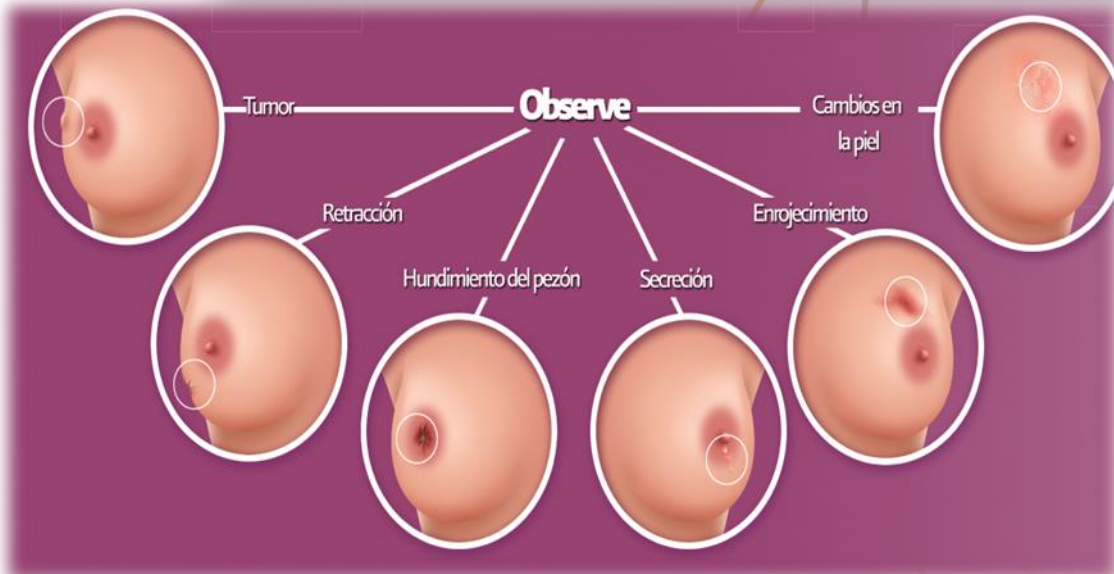

La esteticista no debe olvidar que:

Debe trabajar en conjunto con el médico

Requiere su autorización para ciertos tratamientos específicos, especialmente cuando hay trastornos hormonales, obesidad y para cuidados pre y post-operatorios.

En los postoperatorios, será únicamente el prescrito (drenaje linfático, láser, diatermia, masaje e hidratación).

En los cuidados preoperatorios se realizarán tratamientos de hidratación.



Clasificación de Regnault de la ptosis mamaria

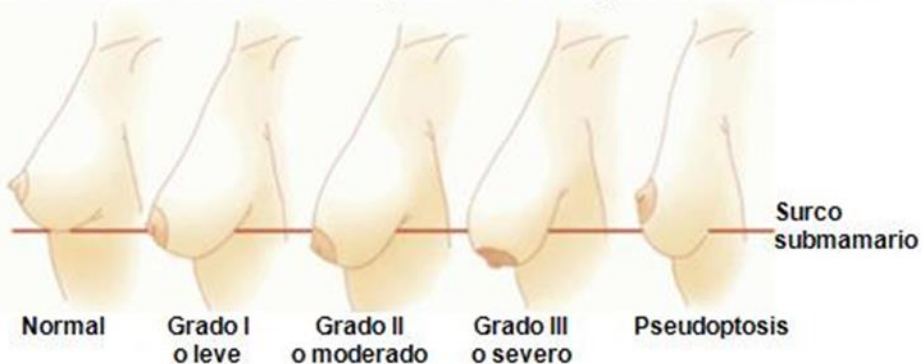

Para saber si se puede corregir la ptosis mamaria y si podemos tratarla en cabina:

• Se mide la distancia del triángulo que forman los senos entre sí y con el ombligo.

• Se miden las distancias de separación entre los pezones, y separación de cada pezón con el ombligo y si las tres medidas son idénticas, el busto está conservado y no requerirá cirugía.

MANIOBRAS DE MASAJE DE SENOS PARA USAR EN CABINA

Primeros
movimientos

1 →

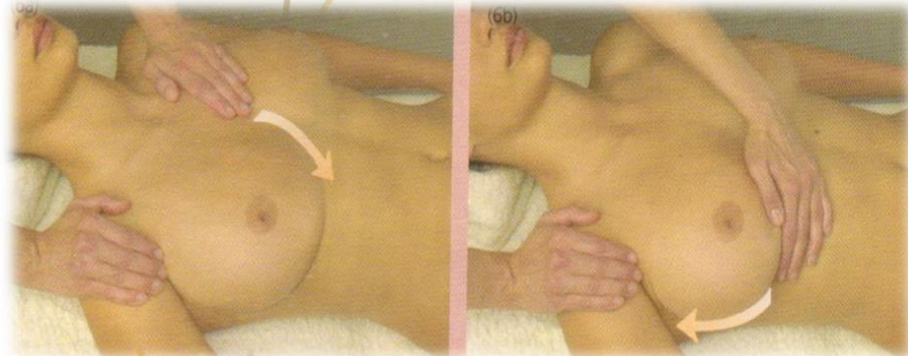

Siguientes movimientos ↑ 2



← 3



CABINA[®]

Cosmética Profesional

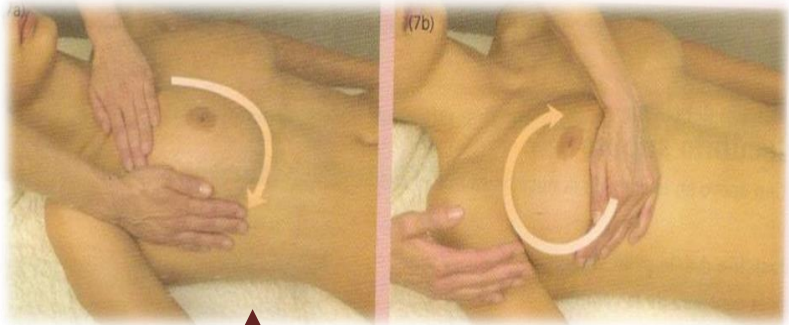

↑ 4



5 →

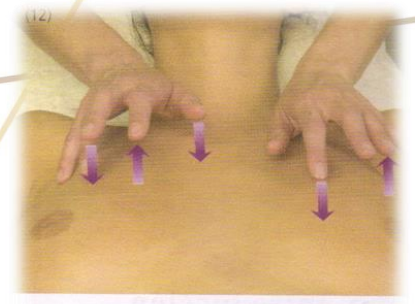

6 ←

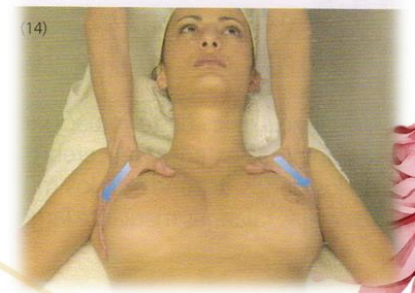

LECHE LIMPIADORA PIEL ALÍPICA

Beneficios: Limpieza suave y efectiva.
Humecta, hidrata y desinflama.

- ❖ **Aceite de jojoba:** Regenerante y emoliente.
- ❖ **Agua de Rosas:** Refrescante, suavizante.
- ❖ **Extracto de Caléndula:** Calmante y antiinflamatoria.
- ❖ **Higroplex HHG:** Humectante similar al de la piel.



Código de
Producto: 511616
y 511617

SHAMPOO CORPORAL HUMECTANTE

Beneficios:

Limpia profundamente eliminando residuos e impurezas. Hidrata, suaviza, restaura el pH de la piel y la prepara para recibir los beneficios de los productos utilizados dentro de un tratamiento corporal, o bien, proporciona la energía necesaria para iniciar un nuevo día.

Ingredientes principales:

***Lisaderm**: Compuesto estabilizado y balanceado de cuatro Alfa Hidroxiácidos: ácido Glicólico, ácido Cítrico, ácido Málico y ácido Láctico, formulado en la concentración precisa para reducir el estrato córneo hiperqueratósico sin provocar irritación en la piel debido a que tiene un pH taponado.

***Plantaren 1200**: (Lauril Glucósidos) Es un tensoactivo de baja irritabilidad. Se obtiene una buena propiedad de lavado y al mismo tiempo compatibilidad con las membranas mucosas.

***Texapon T-42** (Lauril Sulfato de Tea): Se usa en la elaboración de shampoo líquido transparente y en preparados de limpieza corporal. Presenta una estabilidad relativamente alta a la hidrólisis en rangos de pH superiores a cuatro, por lo cual se prefiere para elaborar shampoo con pH balanceado o ácido.

***Agua de Azahar**: Excelente para todas las pieles. Calma y tonifica a la vez.



Código del
producto:
516800

***Agua de Hamamelis:** Es un buen calmante y un astringente moderado. Tiene cualidades equilibrantes que ayudan a normalizar la secreción sebácea.

***Agua de Rosas:** Es ligeramente astringente y muy refrescante. Su efecto principal es el de suavizar la piel y volverla más resistente a la acción de los agentes atmosféricos.

***Extracto de Caléndula:** Tiene propiedades anti-inflamatorias, desinfectantes y suavizantes.

***Extracto de Manzanilla:** Por su contenido de azuleno es un magnífico anti-inflamatorio, también contiene ácido salicílico que es antiséptico, vitaminas del grupo B y diversos glúcidos que pueden participar en su acción calmante. Propilenglicol: Sustancia humectante con efectos emolientes y lubricantes.

***Sorbitol:** Sustancia humectante con efectos emolientes y lubricantes.

***Cetiol HE:** (PEG 7 Cocoato de Glicerilo) Ester de Ácido Graso y Polioliol. Componente oleoso hidrosoluble, de efecto emoliente en preparados alcohólicos o de limpieza.

***Aceite Esencial de Lavanda:** Es utilizado para tratar los abscesos, el acné, la dermatitis, el eczema, la pediculosis y la psoriasis. También se considera como normalizante y cicatrizante, calmante, antidepresivo y anticonvulsivo.

***Aceite Esencial de Neroli:** Obtenido a partir de las flores de la planta Citrus aurantium amara y Citrus bigaradia. De cualidades antidepresivas, antisépticas, antiespasmódico, afrodisíaco y citofiláctico. Bueno para la piel seca, irritada o sensible.



***Aceite Esencial de Naranja:** Tiene cualidades antidepresivas, es antiespasmódico, digestivo y sedante. También suaviza la piel, rellena los tejidos, hidrata y produce calor.

***Aceite Esencial de Geranio:** Tónico, astringente, analgésico. Equilibra la producción de grasa en la piel, por lo que es bueno para todo tipo de piel. Estimulante del sistema nervioso por lo que se puede emplear en casos de depresión o tensión nerviosa.

***Aceite Esencial de Albahaca:** Buen aceite para la piel intoxicada y congestionada. Ayuda a estimular la circulación y tiene la calidez necesaria para transportar los productos de desecho.

***Aceite Esencial de Petitgrain:** Tiene propiedades como sedante del sistema nervioso, tónico, estimulante intelectual, refuerza la memoria. También es vigorizante.

***Aceite Esencial de Romero:** Antiespasmódico y calmante muscular. Mejora la circulación sanguínea. Es desinfectante y aromatizante. Tiene propiedades como astringente, analgésico, antiséptico y cicatrizante. Útil en pieles congestionadas.

Modo de uso: Aplicar una pequeña cantidad sobre la piel húmeda, con movimientos circulares y retirar con esponja o con regadera.



SHAMPOO EXFOLIANTE CORPORAL

Beneficios:

Limpia profundamente eliminando residuos e impurezas.
Restaura el pH de la piel y fomenta la regeneración celular, además la prepara para recibir los beneficios de los productos dentro de un tratamiento corporal.

Ingredientes principales:

***Indoccus:** Exfoliante de acción mecánica.

***Lisaderm:** Compuesto estabilizado y balanceado de cuatro Alfa-Hidroxiácidos: ácido glicólico, ácido cítrico, ácido málico y ácido láctico, formulado en la concentración precisa para reducir el estrato córneo hiperqueratósico sin provocar irritación en la piel debido a que tiene un pH taponado.

***Plantaren 1200:** (Lauril glucósidos) es un tensoactivo de baja irritabilidad. Se obtiene una buena propiedad de lavado y al mismo tiempo compatibilidad con las membranas mucosas.

***Texapon T-42:** (Lauril Sulfato de Tea) se usa en la elaboración de shampoo líquido transparente y en preparados de limpieza corporal. Presenta una estabilidad relativamente alta a la hidrólisis en rangos de pH superiores a cuatro, por lo cual se prefiere para elaborar shampoo con pH balanceado o ácido.



Código del
producto:
516802

***Agua de Azahar:** Excelente para todas las pieles. Calma y tonifica a la vez.

***Agua de Hamamelis:** Es un buen calmante y un astringente moderado. Tiene cualidades equilibrantes que ayudan a normalizar la secreción sebácea.

***Agua de Rosas:** Es ligeramente astringente y muy refrescante. Su efecto principal es el de suavizar la piel y volverla más resistente a la acción de los agentes atmosféricos.

***Extracto de Caléndula:** Tiene propiedades anti-inflamatorias, desinfectantes y suavizantes.

***Extracto de Manzanilla:** Por su contenido de azuleno es un magnífico anti inflamatorio, también contiene ácido salicílico que es antiséptico, vitaminas del grupo B y diversos glúcidos que pueden participar en su acción calmante.

***Propilenglicol:** Sustancia humectante con efectos emolientes y lubricantes.

***Sorbitol:** Sustancia humectante con efectos emolientes y lubricantes.

***Cetiol HE:** (PEG 7 Cocoato de Glicerilo) Éster de Ácido Graso y Poliol. Componente oleoso hidrosoluble, de efecto emoliente en preparados alcohólicos o de limpieza.

Modo de uso: Aplicar sobre la superficie a tratar, con movimientos circulares para exfoliar a la vez que eliminamos las impurezas de la piel y retirar con agua.

LOCIÓN FACIAL REFRESCANTE Y HUMECTANTE

Beneficios: No contiene alcohol. Refresca, calma, desconggestionona, tonifica y humecta.

❖ **Agua de Rosas:** Refrescante y suavizante. Ligeramente astringente.

❖ **Extracto de Manzanilla:** Calmante y anti-inflamatorio.

❖ **Extracto de Romero:** Tonificante, estimulante, cicatrizante y antiséptico.



Código de Producto:
511720 al 511722

MAGIC DUST, POLVO ENZIMÁTICO EXFOLIANTE SUAVE

Beneficios: Favorece la regeneración de la epidermis. Evita la formación de comedones, ayuda a la eliminación de arrugas y aclara.

Se puede aplicar en pieles sensibles o intolerantes a los AHA's.

❖ **Papaína. Enzima de papaya. Renovador celular.**

❖ **Bromelina. Se encuentra en la piña. Proteolítico.**

❖ **Ácido salicílico. Conservador y suavizante.**



Código de Producto:
511625 y 511627

LOCIÓN FACIAL CALMANTE

Beneficios: No contiene alcohol. Diseñada para pieles sensibles.

- ❖ **Extracto de Manzanilla:** Calmante y anti-inflamatorio.
- ❖ **Extracto de Caléndula:** Calmante y anti-inflamatorio.
- ❖ **Extracto de Salvia:** Astringente, cicatrizante y antiséptica.



Código de Producto:
511715 al 511717

AMPOLLETA REAFIRMANTE CON ELASTINA (-)

Beneficios:

El colágeno y la elastina constituyen la trama del tejido conjuntivo, la desaparición de esta red elásticotensora por factores intrínsecos o extrínsecos, es responsable directa de la flacidez de la piel y de la deshidratación. Esta ampollita conjunta dos acciones; la principal es promover la elasticidad de la piel, atenuando las líneas de expresión y la segunda hidratarla, para mantener la piel turgente y flexible.

Ingredientes principales:

***Elastina:** Químicamente, la elastina es una proteína fibrosa formada por una red de cadenas polipeptídicas, fuertemente hidrofóbicas entrelazadas por puentes de aminoácidos específicos y característicos. La elastina junto con el colágeno, los mucopolisacáridos y las glicoproteínas de estructura, constituyen la trama del tejido conjuntivo. Estas sustancias están formadas por macromoléculas y cada una tiene una función determinada en la piel. La elastina forma fibras que confieren elasticidad al tejido.

***Higroplex HHG:** (Hexilenglicol – glucosa – fructosa – sucrosa – urea -dextrina – alanina – ácido glutámico – ácido aspártico) factor humectante similar al de la piel

***Extracto de Caléndula**

***Extracto de Manzanilla**



Código de Producto:
511944-511945

EMULSIÓN REAFIRMANTE CON ELASTINA

Beneficios:

Por su contenido de elastina hidrolizada y de liposomas, promueve la regeneración de las fibras elásticas atenuando las líneas de expresión, previene la atonía cutánea y mantiene la flexibilidad de la piel, además de brindarle un efecto suavizante de manera rápida y efectiva.

Ingredientes principales:

- ***Lipoelastin: Microencapsulados de elastina (liposomas de elastina).**
- ***Elastina: (elastina hidrolizada) es una proteína fibrosa formada por una red de cadenas polipeptídicas fuertemente hidrofóbicas. La elastina junto con el colágeno, constituye la trama del tejido conjuntivo. Estas sustancias están formadas por macromoléculas y cada una tiene una función determinada en la piel. La elastina forma fibras que confieren elasticidad al tejido.**
- ***Fitobroside. Es usado como ingrediente activo en productos regenerantes e Hidratantes para el cuidado de la piel.**
- ***Extracto de Manzanilla**
- ***Extracto de Caléndula**
- ***Extracto de Pepino: Tiene efecto suavizante, hidratante, astringente y aclarador.**
- ***Destilado de Rosas**
- ***Glicerina**



Código de Producto:
512214-512215

AMPOLLETAS NOVADERM CON PÉPTIDOS DE TIMO

Beneficios: Ayuda a regenerar y activar los mecanismos de defensa de la piel.

- ❖ **Péptidos de Timo:** Reactiva el sistema celular de la piel. Regenerador de fibroblastos.
- ❖ **Revitalín:** Activador y reparador.
- ❖ **Soluvit:** Complejo de hierbas multivitaminico. Equilibrante.
- ❖ **Propilenglicol:** Emoliente.



Código de Producto:
511954 y 511955

AMPOLLETA FIBRODERM PARA PIEL CON ESTRÍAS (-)

Beneficios: Sus activos promueven la regeneración de los fibroblastos.

- ❖ **Extracto de Timo:** Incrementa la producción de las fibras.
- ❖ **Revitalín:** Renovador de las células y oxigenador de la piel.
- ❖ **Colágeno:** Hidratante.
- ❖ **Extracto de Salvia:** Astringente, tonificante, cicatrizante.



Código de Producto:
514419 y 514420

EMULSIÓN FIBRODERM PARA PIEL CON ESTRÍAS

Beneficios: Producto de doble acción, regenera el tejido afectado y previene la aparición de las estrías.

- ❖ **Liposomas de péptidos de Timo: Regenerante.**
- ❖ **Fitobroside: Regenerante e hidratante.**
- ❖ **Revitalín: Regenerante y oxigenante.**
- ❖ **Aceite de Jojoba: Emoliente.**
- ❖ **Extracto de Aloe Vera: Humectante y emoliente.**



Código de Productos:
516954 Y 514721

ACEITE NUTRIDERM

- **Beneficios:** Nutre y regenera.
 - ❖ **Lipogard:** Contiene Coenzima Q10 y v. E.
 - ❖ **Aceite de Caléndula:** Calmante y emoliente.
 - ❖ **Aceite de Germen de Trigo:** Contiene v. E .
Activante.
 - ❖ **Aceite de Jojoba:** Regenerante, emoliente,
reestructurante y tonificante.



Código de Producto:
511516 y 511517



CREMA A LA NARANJA PARA MASAJE FACIAL

Beneficios:

Ideal para masaje facial tendiente a estimular la circulación sanguínea y linfática, además de llevar a cabo una acción relajante sobre el rostro y el estado anímico del cliente, contribuyendo a una expresión más jovial y descansada. Es altamente emoliente y calmante. Imparte tersura al tacto y flexibilidad cutánea

Ingredientes principales:

***Aceite de Almendras:** Magnífico emoliente para todas las pieles, en particular para las pieles finas y sensibles.

***Aceite Esencial de Naranja:** Tiene cualidades antidepresivas; es antiespasmódico, digestivo y sedante. También suaviza la piel, rellena los tejidos, hidrata y produce calor.

***Destilado de Azahar:** Excelente para todas las pieles. Calma y tonifica a la vez.

***Destilado de Rosas*Glicerina:** Humectante con efectos emolientes y lubricantes.



Código de Producto:
511531-511532



MASCARILLA OCLUSIVA PLÁSTICA

Beneficios:

Consta de una ampolleta y una mascarilla. La ampolleta, con extractos vegetales ricos en enzimas, aumenta la permeabilidad de la piel, lo que aunado a la acción de la mascarilla, favorece la penetración de los ingredientes activos. Forma una película esponjosa refrescante y calmante sella el tratamiento y secuestra los radicales libres, activa el metabolismo celular facilitando el aprovechamiento de los nutrientes aportados con anterioridad, efecto tonificante refrescante y suavizante.



Ingredientes principales:

***Extracto de Carica:** Es el extracto de papaya, contiene enzimas; azúcares, carotenos, vitaminas A, C y B, además de minerales como potasio, calcio, magnesio y sodio.

***Gel de Aloe Vera:** Excelente humectante, emoliente y regenerante, contiene aloina, polisacáridos, antraquinonas y glicoproteínas entre otros.



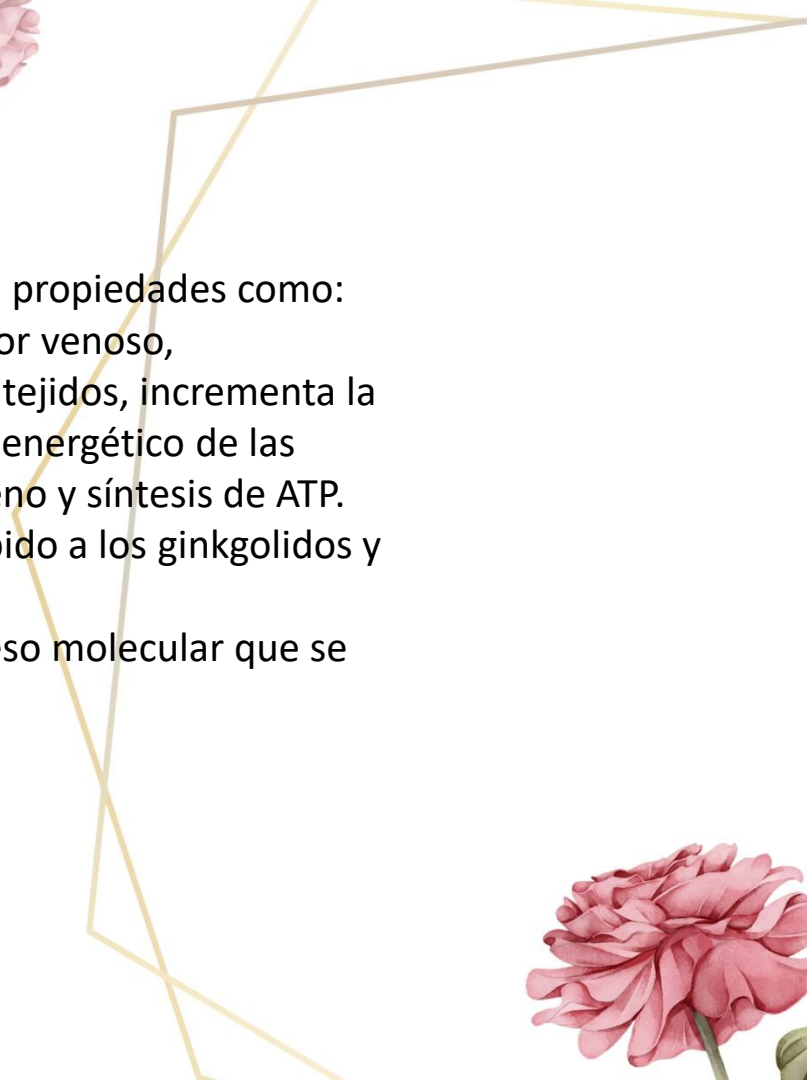

Código de
Producto:513940



***Extracto Seco de Ginkgo Biloba:** Se le atribuyen propiedades como: Anti-inflamatorio, broncodilatador, vasoconstrictor venoso, vasodilatador arterial. Mejora la irrigación en los tejidos, incrementa la perfusión distal o cefálica, activa el metabolismo energético de las células, incrementa el consumo de glucosa, oxígeno y síntesis de ATP. Es un agente secuestrador de radicales libres debido a los ginkgolidos y flavonoides que contiene.

***Alginato de Sodio:** Es un polisacárido de alto peso molecular que se extrae de las algas y es un formador de gel



MASCARILLA NOVADERM CON PÉPTIDOS DE TIMO

Beneficios: Altamente nutritiva. Promueve la regeneración celular, alisa y suaviza la piel.

- ❖ **Liposomas de Péptidos de Timo: Regenerante.**
- ❖ **Revitalín: Renovador celular y oxigenante.**
- ❖ **Hierba de San Juan: Antiarrugas, tonificante, calmante e hidratante.**
- ❖ **Bióxido de Titanio: Da consistencia mejorando la adherencia de ésta a la piel.**
- ❖ **Glicerina: Humectante, emoliente y lubricante.**



Código de Producto: 512565 al
512567

MASCARILLA REAFIRMANTE CON ELASTINA

Beneficios: Mascarilla rica en activos que nutren el tejido conectivo.

- ❖ **Elastina Hidrolizada:** Promueve la regeneración de las fibras elásticas.
- ❖ **Colágeno:** Aumenta la retención de agua de la piel.
- ❖ **Extracto de Manzanilla:** Anti-inflamatorio y calmante.
- ❖ **Extracto de Caléndula:** Anti-inflamatorio, desinfectante y suavizante.
- ❖ **Extracto de Romero:** Tónico y estimulante.
- ❖ **Alantoína:** Cicatrizante.



Código de Producto:
512214 y 512215

TÓNICO CORPORAL REAFIRMANTE

Beneficios:

Magnífico coadyuvante en tratamientos de moldeado de silueta. Ayuda a combatir los problemas de atonía y flacidez provocados por adelgazamiento, maternidad, etc. además de hidratar y suavizar la piel.

Ingredientes principales:

***Extracto de Salvia:** Tiene cualidades anti-inflamatorias, astringentes, cicatrizantes y antisépticas. Tonifica las pieles flácidas.

***Extracto de Pepino:** Contiene numerosos principios activos entre los cuales se encuentra en primer lugar una forma asimilable de azufre, excelente para el mantenimiento de la elasticidad de la epidermis. Tiene efecto suavizante, hidratante, astringente y tonificante.

***Destilado de Hamamelis:** Es un buen vasoconstrictor, es calmante y es un astringente moderado. Tiene cualidades equilibrantes que ayudan a normalizar la piel.

***Destilado de Rosas:** Es ligeramente astringente y muy refrescante. Su efecto principal es el de hacer la piel más suave, pero también más resistente a la acción de los agentes atmosféricos.

***Extracto de Caléndula:** Tiene propiedades anti-inflamatorias, desinfectantes y suavizantes.

***Extracto de Manzanilla:** Por su contenido de azuleno es un magnífico anti-inflamatorio, también contiene ácido salicílico (antiséptico), vitaminas del grupo B y diversos glúcidos que pueden participar en su acción calmante.

***Propilenglicol:** Sustancia humectante con efectos emolientes y lubricantes.



Código de Producto:
514211 AL 514212

LISADER A.H.A. ACCIÓN PROGRESIVA

Beneficios:

Este producto contiene una mezcla estabilizada de Alfa-Hidroxiácidos con pH taponado que no lo hace agresivo con la piel, pero que le proporciona un efecto renovador de la epidermis por exfoliación constante de las células cornoas.

Ingredientes principales:

***Lisaderm:** Compuesto estabilizado y balanceado de cuatro Alfa Hidroxiácidos: ácido glicólico, ácido cítrico, ácido málico y ácido láctico, formulado en la precisa concentración que permite reducir el espesor del estrato córneo hiperqueratósico sin provocar irritación en la piel.

***Ácido Hialurónico:** Componente fisiológico de la matriz intercelular del tejido conectivo. Es altamente hidrofílico. Aplicado en la piel ayuda a conservar su morbidez, elasticidad y tonicidad, promoviendo su mecanismo protector natural

***Extracto de Aloe Vera:** Excelente humectante y emoliente. Se utiliza en cutis seco y en preparados postexposición solar. Contiene polisacáridos, taninos, esteroides, ácidos orgánicos, enzimas, estimulantes biogénicos, vitaminas del complejo B y C, etc

***Extracto de Manzanilla:** Por su contenido de azuleno es un magnífico anti-inflamatorio, también contiene ácido salicílico que es antiséptico, vitaminas del grupo B y diversos glúcidos que pueden participar en su acción calmante. Destinados a pieles delicadas, cansadas o irritadas en general.



Código : 513900 y
5139001

CREMA CORPORAL REAFIRMANTE

Beneficios:

Es una formulación llena de activos que ayudan a mantener un cuerpo firme y bello. Promueve la regeneración de las fibras elásticas, previene la atonía de la piel y mantiene la flexibilidad, además de brindarle un efecto suavizante de manera rápida y efectiva.

Ingredientes activos:

*Manuronato de Metilsilanol: (Algisium C) Es un Silanol C. Los silanoles C son derivados orgánicos de silicio, ricos en funciones hidroxilo y son sintetizados en presencia de varios radicales que les dan estabilidad y especificidad. En el caso del Algisium C, el radical principal es el ácido manurónico.

Las indicaciones de uso son: Como hidratante de la cara y del cuerpo; anti-edad: prevención y reparación celular; lipolíticos: Adelgazantes corporales, bolsas palpebrales, doble mentón; actividad anti radicalar y desensibilizante (productos para pieles con tendencia acnéica, pieles sensibles, los bebés y los niños, solares y después del sol, después de afeitar, depilatorios), reafirmantes corporales, productos anti estrías.



Código de Producto:
517010

***Manteca de Shea:** (*Butyrospermum parkii*) Es una pasta de color amarillo pálido, con olor débil. Tiene virtudes de regenerativo celular y de este modo retarda el envejecimiento de la piel, además de ser suavizante, humectante y reestructurante. Contiene ácido cinámico lo que la convierte en un protector natural de los rayos ultravioleta. Se usa en productos anti-edad, para el área de los ojos, anti-estrías, bronceadores o bloqueadores, etc. Es un regenerante celular y es muy efectivo en tratamientos anti-edad. Tiene propiedades suavizantes, humectantes y reestructurantes.

***Elastina** (Elastina Hidrolizada): Es una proteína fibrosa formada por una red de cadenas polipeptídicas fuertemente hidrofóbicas. La elastina junto con el colágeno, constituye la trama del tejido conjuntivo. Estas sustancias están formadas por macromoléculas y cada una tiene una función determinada en la piel. La elastina forma fibras que confieren elasticidad al tejido.

***Colágeno:** El colágeno es una de las escleroproteínas más importantes del tejido conjuntivo y se presenta en el mismo en forma de fibras; como principal elemento estructural de la piel, es responsable de sus propiedades y características. Durante el proceso de envejecimiento, el colágeno pasa de su forma soluble a insoluble con lo que su capacidad de almacenamiento de agua disminuye drásticamente. La incorporación del colágeno hidrolizado, compuesto de fracciones de colágeno soluble, en productos para el tratamiento de la piel aumenta su capacidad de retención de agua con lo que mejora su aspecto general.



CABINA[®]

Cosmética Profesional

***Aceite de Zanahoria:** Portador oleoso de provitamina A con base en extracto de zanahoria. Se recomienda su uso en productos para la piel seca, desvitalizada, que ha perdido elasticidad, en fase de exfoliación y en bronceadores de playa porque promueve la formación de melanina.

***Extracto de Algas:** Extracto acuoso de las algas (*fucus vesiculosus*). Contiene yodo orgánico, alginatos, sílice, fucósidos, aceites esenciales, carbohidratos, minerales y sustancias amargas. Se emplea para combatir la obesidad y la celulitis en productos tales como cremas, tónicos y lociones; Esto se debe a sus excelentes propiedades como agente adelgazante y reconstituyente.

***Extracto de Aloe Vera:** Se utiliza como gel estabilizado, extracto seco o extracto acuoso de la planta conocida como Sábila (*Aloe barbarensis*) Excelente humectante y emoliente. También se le atribuyen propiedades humectantes, cicatrizantes anti-inflamatorias, tónicas, antibacteriales e hidratantes. Se utiliza en preparaciones capilares, faciales y corporales. Muy frecuentemente para cutis secos y en preparado postexposición solar. Sus principales componentes son: Antraquinónas (aloína, barbaloína, isobarbaloína, antranol, etc.) sacáridos, aminoácidos, vitaminas B, E, C, ac. fólico, betacarotenos, minerales y mucílagos.

***Centella Asiática:** Planta que pertenece a la familia de las umbelíferas. Contiene vellarina y asiaticósidos. Sus efectos son: gran poder cicatrizante. Estimula el proceso reparador de los tejidos, antiedematoso, antiinflamatorio y tiene eficacia en procesos celulíticos.

Modo de uso:

De uso tópico. Aplicar sobre la piel limpia con suaves masajes mañana y noche.

Usos alternos:

En corporales puede ser usado en tratamientos como el reafirmante de senos o glúteos.

CREMA CORPORAL ANTI-ESTRÍAS

Beneficios: Crema rica en ingredientes regenerantes.

- ❖ Regestryl: Inhibe la actividad de enzimas como la elastasa que causan las estrías.
- ❖ Revitalín: Regenerante y oxigenante.
- ❖ Extracto de Equinacea: Reestructurante y vasoconstrictor.
- ❖ Vitamina A: Reguladora del normal desarrollo de la piel.
- ❖ Aceite de Jojoba: Emoliente y regenerante.
- ❖ Colágeno: Hidratante.
- ❖ Elastina: Promueve la regeneración de las fibras elásticas.
- ❖ Extracto de Aloe Vera: Humectante y cicatrizante.



Código de Producto:
517020

EMULSIÓN HUMECTANTE PARA CUERPO CON FILTRO

Beneficios:

Esta emulsión de textura ligera cuidadosamente diseñada para el cuidado y protección diaria, humecta y refresca, protegiendo la piel de todo el cuerpo contra las radiaciones solares dañinas que pueden incluso atravesar la ropa, además, de proporcionarle emoliencia y suavizarla.

Ingredientes principales:

*Higroplex: (hexilenglicol – glucosa – fructosa sucrosa – urea – dextrina – alanina – ácido glutámico – ácido aspártico) factor humectante similar al de la piel. Se aconseja su uso en preparados para pieles secas con tendencia al envejecimiento prematuro.

*Urea: propiedad hidratante al aumentar la capacidad de retención de humedad por parte de la capa córnea. Integra en proporción de un 7%, el llamado “Factor de Humectación Natural” NMF (Natural Moisturizing Factor) componente químico de la epidermis.

*Aceite de Jojoba: Contiene glicerol, ácidos grasos, alcoholes grasos, tocoferoles mixtos y fitosterol. Es un magnífico emoliente de buena absorción por la piel.

*Parsol CMX: (Octil Metoxicinamato) filtro solar que exhibe una máxima absorción en el rango UVB Actúa contra los efectos indeseados de las radiaciones solares.

*Uvinul M 40: filtro solar que exhibe una máxima absorción en el rango UVA y UVB no fototóxico, no sensibilizante. Actúa contra los efectos indeseados de las radiaciones solares.



Código de Producto:
516931 al 516932

PROTOCOLO DE TRATAMIENTO DE SENOS (hidratante, reafirmante y anti estrías)



Recomendación: Tratamiento diseñado para atenuar y/o resolver los cambios que por diversos factores, presenta el tejido cutáneo que recubre los senos, devolviéndoles la firmeza e hidratación.

Objetivos: Procurar una mejor tonificación muscular, modificar hábitos perjudiciales, nutrir, regenerar y reforzar mediante la contribución de elementos biológicos para fortalecer el tejido conjuntivo.

Periodicidad: Se debe llevar a cabo 2 veces por semana, y de 10 a 12 tratamientos continuos como mínimo. Mantenimiento 1 vez al mes.

SECUENCIA:

1.-Limpieza del área: Leche Piel Alípica, o Shampoo Corporal Humectante.

2.-Exfoliar en los conos de los senos, pecho y cuello (Evitar la areola cubriendo con cinta micropor)
Shampoo Exfoliante Corporal, o Magic Dust, polvo enzimático suave (Mezclar con Loción Facial Calmante, y aplicar con espátula o brocha de abanico de cerdas naturales, pose de 10 minutos).

3.-Pulverización del área con: Loción Facial Refrescante y Humectante

4.-Estimulación con alta frecuencia: Técnica de chisporroteo 6 minutos 3 en cada seno. (con electrodo de hongo, o electrodo de punta en cada estría si fuera el caso. En caso de no contar con la A.F. se recomienda aplicar pellizcos de jaquet 6 minutos igual 3 en cada seno.

5.-Aplicación de la ampolleta o emulsión: Con el aparato de corriente galvánica, usando el electrodo de hongo o rodillo durante 10 minutos (5 minutos en cada seno) polaridad (-), o bien la emulsión en forma tópica con lisajes pose de 5 minutos. Ampolleta Reafirmante con Elastina (flacidez) o Ampolleta Novaderm con Péptidos de Timo (estrías), o Emulsión Reafirmante con Elastina o Péptidos de Timo. Se puede aplicar también en caso de no contar con estos productos la Emulsión Fibroderm o Ampolleta Fibroderm (estrías). Se puede aplicar aparatología como Impulsos (gimnasia pasiva, electrolifting, farádica, en músculos pectoral mayor y pectoral menor 15 minutos).

6.-Masaje con maniobras de penetración en senos (diapositivas 7 y 8): Aceite Nutriderm, o Crema a la Naranja.

7.-Aplicar mascarilla nutritiva, cubriendo el cono de los senos, el pecho y el cuello: Mascarilla reafirmante con elastina, o Mascarilla Novaderm con péptidos de timo. O en su caso aplicar la Mascarilla Oclusiva Plástica (sobre una gasa). Pose 15 minutos.

8.- Pulverizar la zona con: Tónico Corporal Reafirmante.

9.-Aplicar en caso de estrías: Loción Lisaderm Ahas acción progresiva.

9.-Aplicar el producto final de protección: Crema Corporal Reafirmante, o Emulsión Humectante con filtro, o Crema Corporal Anti estrías.

MUCHAS GRACIAS POR SU ATENCIÓN

MAYORES INFORMES:

www.cabina.com.mx

Whatsapp 3315474604

